10e JOURNÉE DE L'INDUSTRIE SWISSMEM

Jeudi 30 juin 2016,
à partir de 12h15 au Hallenstadion à Zurich

En route vers un avenir numérique

SWISSMEM

10e JOURNÉE DE L'INDUSTRIE SWISSMEM

Jeudi 30 juin 2016,
à partir de 12h15 au Hallenstadion à Zurich

La numérisation change fondamentalement le monde. Pour l'industrie, elle constitue la base pour des prestations et des produits innovants. Elle promet des augmentations substantielles de la productivité et permet de créer de nouveaux modèles commerciaux.

L'industrie suisse des machines, des équipements électriques et des métaux se trouve devant une évolution dynamique et durable à long terme. La Journée de l'industrie 2016 fait toute la lumière sur les chances et les défis de cette quatrième révolution industrielle.

Inscription et informations supplémentaires sur www.journeeindustrie.ch

Programme

12h15	**Repas dînatoire et réseautage**
13h30	**Bienvenue** Florian Inhauser
13h35	Vidéo **En route vers un avenir numérique**
13h40	**Ouverture de la Journée de l'industrie** Hans Hess
13h45	Exposé **La numérisation: les chances et les défis pour l'industrie** Ulrich Spiesshofer
14h15	Exposé **Diarmuid O'Connell, Tesla Motors**
14h45	**Pause et réseautage**
15h45	Vidéo **Industrie 4.0 dans les PME suisses**
15h55	Exposé **Où se trouve l'industrie MEM suisse en regard de la numérisation?** Hans Hess
16h20	Face-à-face **La fin de l'ouvrier industriel?** Valentin Vogt et Daniel Lampart
16h45	Exposé **Johann N. Schneider-Ammann, Président de la Confédération**
17h15	**Allocution de clôture** Hans Hess
17h20	**Apéritif**

Animation:
Florian Inhauser
Présentateur de la Tagesschau à la télévision suisse SRF

Langue de la journée: allemand.
Tous les exposés seront traduits simultanément en français. L'exposé de Diarmuid O'Connell sera traduit simultanément en allemand et en français.

DATE
Jeudi 30 juin 2016

LIEU
Hallenstadion
Wallisellenstrasse 45
8050 Zurich

CHECK-IN
Entrées principales Est et Ouest
Repas dînatoire dès 12h15
Ouverture des portes de la Journée de l'industrie dès 13h

RENSEIGNEMENTS
Téléphone +41 44 384 41 11
journeeindustrie@swissmem.ch

INSCRIPTION
Veuillez vous inscrire sur www.journeeindustrie.ch.
La participation est gratuite.

Swissmem
Pfingstweidstrasse 102, Case postale
8037 Zurich

Téléphone +41 44 384 41 11
info@swissmem.ch
www.swissmem.ch

SWISSMEM

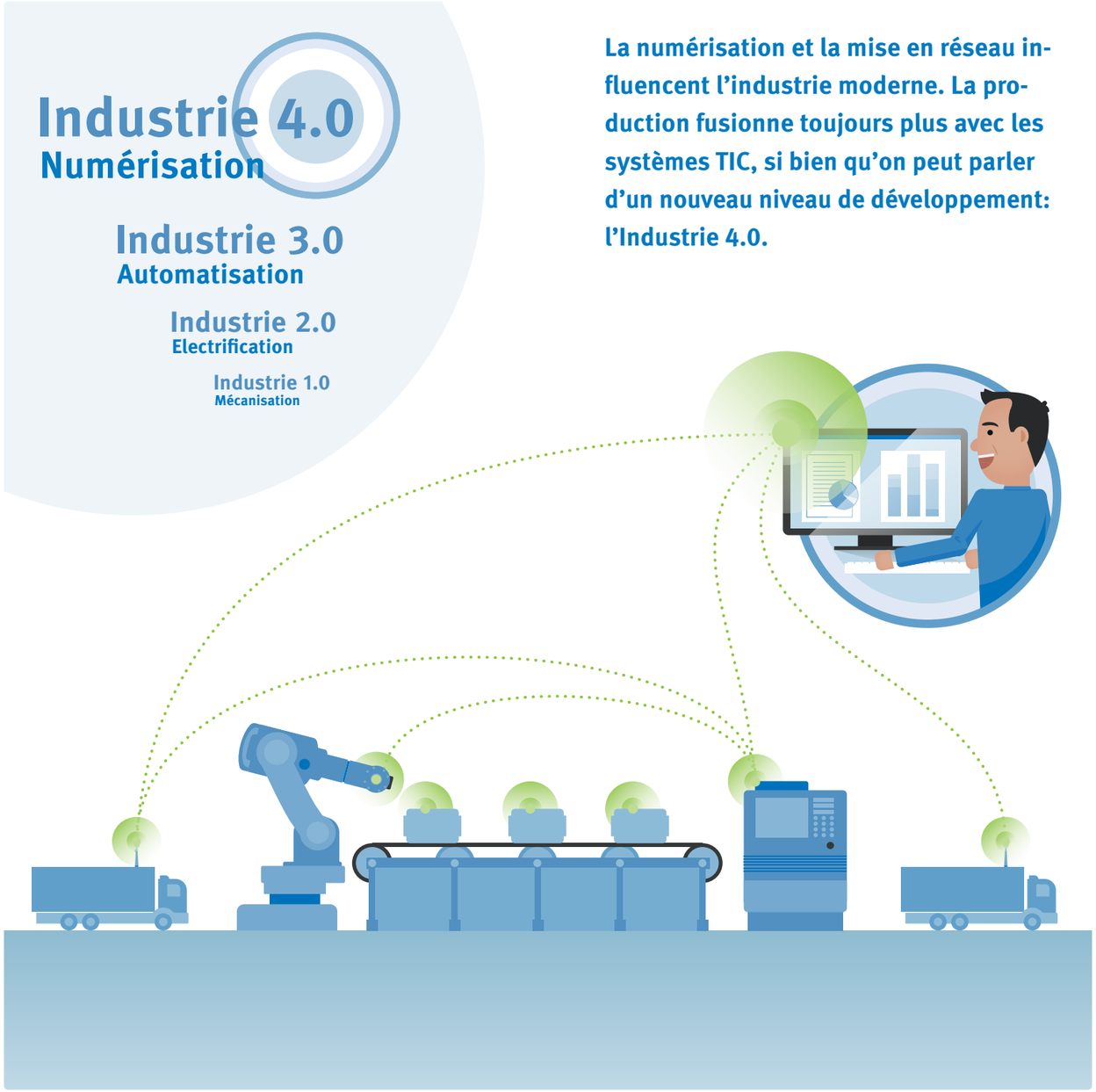

La numérisation et la mise en réseau influencent l'industrie moderne. La production fusionne toujours plus avec les systèmes TIC, si bien qu'on peut parler d'un nouveau niveau de développement: l'Industrie 4.0.

Intervenants

Hans Hess
Président de Swissmem

Hans Hess a obtenu son diplôme d'ingénieur en matériaux à l'EPF de Zurich, ainsi qu'un MBA à l'université de Southern California (USA). Il a assumé diverses positions de direction dans plusieurs entreprises avant de fonder Hanesco SA. Il est président du Conseil d'administration de Comet Holding SA, de Reichle & de Massari Holding SA, ainsi que membre du conseil d'administration de Burckhardt Compression Holding SA et de dorma+kaba Holding SA. Depuis novembre 2010, il est président de Swissmem.

Ulrich Spiesshofer
CEO, ABB Ltd

Ulrich Spiesshofer est membre de la direction d'ABB depuis 2005 et président depuis 2013. Il a redressé l'entreprise en optimisant le portefeuille et en mettant l'accent sur les marchés importants. En tant que chef de la division Discrete Automation and Motion, il a amélioré le rendement et a favorisé l'intégration de la plus grande acquisition (Baldor). Auparavant, il était chef du développement du groupe pour Stratégie, Fusions et reprises, Supply Chain Management et Operational Excellence.

Johann N. Schneider-Ammann
Président de la Confédération, Conseiller fédéral

Chef du département fédéral de l'économie, de la formation et de la recherche (DEFR). Ingénieur diplômé en électricité de l'EPFZ et détenteur d'un MBA de l'INSEAD à Fontainebleau/Paris. Après plusieurs années d'activité pour Oerlikon-Bührle, Johann Schneider-Ammann est entré en 1981 dans l'entreprise de construction de machines Ammann, a repris en 1987 la présidence de la direction du groupe Ammann et est depuis 1990 Président du Conseil d'administration du groupe. En 1991, il a été élu au Conseil national et en 2010 au Conseil fédéral.

Diarmuid O'Connell
Vice-Président du développement des affaires, Tesla Motors

Il a rejoint Tesla en 2006 et est actuellement vice-président du développement des affaires. Il gère les relations commerciales et affaires gouvernementales. Avant de travailler pour Tesla, il était Chef de l'Etat-major des affaires militaires politiques au département des Etats-Unis. Avant son mandat à Washington, il a travaillé dans la stratégie des entreprises en tant que consultant de gestion pour Accenture, en tant que fondateur de développement de logiciels éducatifs, Real Time Learning, ainsi qu'en tant que cadre supérieur. Tout au long de sa carrière, il a géré des opérations, des projets et du marketing au niveau international pour des marques telles que Coca Cola, Gillette et AT&T.

Face-à-face

Valentin Vogt
Président de l'Union patronale suisse (UPS)

Valentin Vogt est depuis 2011 président de l'Union patronale suisse. Il est en outre président du Conseil d'administration et copropriétaire de Burckhardt Compression Holding SA à Winterthour. De 2000 à 2011, il a été CEO et délégué du Conseil d'administration de Burckhardt Compression SA. Auparavant, il a assumé diverses fonctions de direction dans le groupe Sulzer et en dernier, en tant que membre de la direction du groupe. Il a étudié à l'université de St-Gall avec une orientation Finances et Comptabilité.

Daniel Lampart
Premier secrétaire et économiste en chef, Union syndicale suisse (USS)

Daniel Lampart est économiste en chef et premier secrétaire du secrétariat central de l'Union syndicale suisse USS. Auparavant, il était collaborateur scientifique au Centre de recherches conjoncturelles (KOF) de l'EPF de Zurich. Il a étudié à Zurich la philosophie, la germanistique et l'histoire de l'économie, ainsi que l'économie à St-Gall, et a obtenu un doctorat en histoire de l'économie. Daniel Lampart représente l'USS au Conseil de banque de la Banque Nationale Suisse, à la Commission de la concurrence et dans d'autres commissions fédérales.